

『サポート会員養成講座』 受講FAX申込書

下記の通り武蔵野市ファミリー・サポート・センター事業の「サポート会員養成講座」に申し込みいたします

| | | | | | | | | | | | | |
|------------------------|--------------------|---------------------|---------------------|---------------------|---------------------|--------------------|---------------------|---------------------|---------------------|---------------------|---------------------|--|
| (ふりがな) お名前 | | | | | | | | | | | ご年齢 | |
| ご住所 | | | | | | | | | | | | |
| 電話番号 | | | | | | | | | | | | |
| 携帯電話 | | | | | | | | | | | | |
| 志望動機 | | | | | | | | | | | | |
| 受講予定 (出席に○をつけてください) | 10月31日 (火) | 11月2日 (木) | | 11月6日 (月) | | 11月7日 (火) | | 11月9日 (木) | | 11月10日 (金) | | |
| | 9:30 ~ 12:00 | 10:00 ~ 12:00 | 13:00 ~ 16:00 | 10:00 ~ 12:00 | 13:00 ~ 16:00 | 9:30 ~ 11:30 | 12:30 ~ 14:30 | 13:30 ~ 15:30 | 15:40 ~ 17:40 | 10:00 ~ 12:00 | 13:00 ~ 16:30 | |
| | | | | | | | | | | | | |

☆ファミリー・サポート・センター事業とは？☆

ファミリー・サポート・センターとは、市内にお住まいの育児の援助を受けたい方（ファミリー会員）と、育児の援助を行いたい方（サポート会員）が、育児の相互援助活動を行う会員組織です。子育ての手が足りないときに、有償ボランティアとして短時間で補助的な援助を行います。地域のなかで支えあう活動であることをご理解ください。

《あらかじめ会員登録が必要です・・・登録にお金はかかりません》

*ファミリー会員…市内在住の生後6か月から小学6年生
までのお子さんのいる保護者

*サポート会員……原則市内在住の満20歳以上の方で、
センターが実施する講習会を受講された方

*主な援助活動の内容

- ◎保育園・幼稚園・小学校・学童などへの送迎とその前後の預かり
- ◎冠婚葬祭や学校行事・その他外出の際の預かり
- ◎保護者が病気のときの預かり など

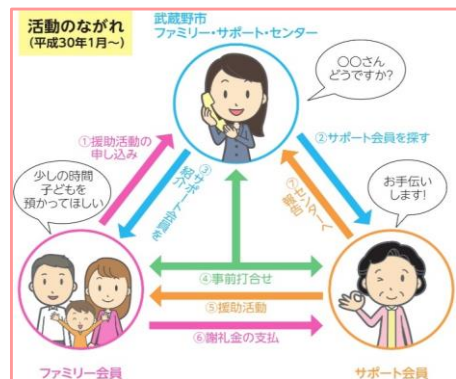

詳しくはセンターにお問合せください
電話：0422-30-8077